

**LEGENDA**

**LIMITE**

- LIMITA UNITATII ADMINISTRATIV al TERITORIULUI comunei FARDEA
- LIMITA UNITATII ADMINISTRATIV al TERITORIILOR VECINE
- LIMITA INTRAVILANULUI EXISTENT
- - - - - LIMITA INTRAVILANULUI PROPUSE

**FOLOSINTA TERENURILOR**

- INTRAVILAN EXISTENT
- PROPUNERE EXTINDERE INTRAVILAN
- TEREN EXTRAVILAN AGRICOL - ARABIL
- TEREN EXTRAVILAN AGRICOL - PASUNE
- TEREN EXTRAVILAN AGRICOL - FANETE
- TEREN EXTRAVILAN AGRICOL - VII
- TEREN EXTRAVILAN AGRICOL - LIVEZI
- TEREN EXTRAVILAN NEAGRICOL - PASUNE IMPADURITA
- TEREN EXTRAVILAN NEAGRICOL - PADURE
- TEREN EXTRAVILAN NEAGRICOL - APE / CANALE DE DESECARE
- TEREN EXTRAVILAN NEAGRICOL - CURTI CONSTRUCTII
- TEREN EXTRAVILAN NEAGRICOL - NEPRODUCTIV

**CAI DE COMUNICATIE**

**RUTIER**

- DRUMURI NATIONALE
- DRUMURI JUDETENE
- DRUMURI COMUNALE
- DRUMURI PROPUSE (clasificare + modernizare)
- TRASEU PENTRU BICICLETE PROPUSE

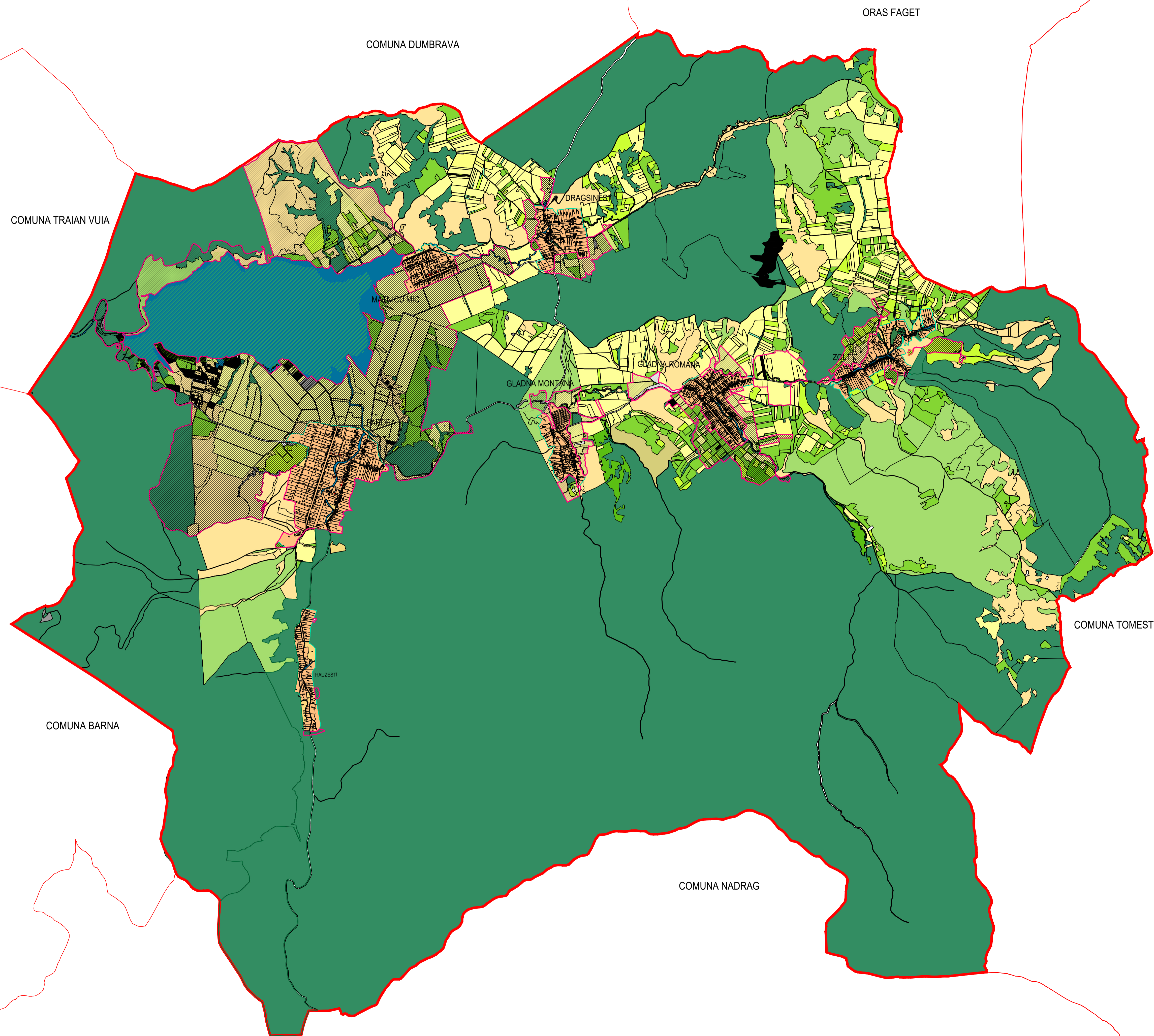

NUME VERIFICATOR / EXPERT		SEMNATURA	CERINTA	REFERAT / EXPERTIZA NR./DATA	Nr. proiect:
		S.C. MELVIN S.R.L. str. Calea Aradului nr. 23 ap. 25 300 088 RO - TIMISOARA tel. 0223793033 e-mail: melvin.office@gmail.com		Proiect:	U14/2021
		AL COMUNEI FARDEA, JUDETUL TIMIS		Beneficiar:	PRIMARIA COMUNEI FARDEA
SPECIFICATIE	NUME	SEMNATURA	Scara:	Beneficiar:	Faza:
SPECIALIST RURI	arh. Loredana PESCARU		1:5000	PRIMARIA COMUNEI FARDEA	P.U.G.
PROIECTAT	arh. Loredana PESCARU		Data:	Titlu planșă:	ETAPA 1
DESENAT	arh. Loredana PESCARU		OCTOMBRIE 2023	<b>INCADRARE IN TERITORIU</b>	Planșă:
			840 X 594		01